www.aeromot.com.br aeromot.oficial

AEROMOT NEWS

Pocket edição 04/23

AEROMOT participa da LAAD 2023, e realiza encontro com Ministro de Defesa, José Múcio.

Fechamento da primeira turma de aprendizes da AEROMOT

No dia 31/03 foi divulgado no grupo de comunicação da AEROMOT, no Whatsapp, a abertura de vagas para novos aprendizes nas áreas de SRM e DHO. O processo foi aberto para indicações gerais, que foram triadas pela empresa parceira Rede Cidadã. No dia 05/04, foi realizada uma dinâmica com todos os candidatos indicados pela parceira para seleção, na qual 10 aprendizes estiveram presentes e foram selecionados 3 para iniciar suas jornadas profissionais

Ser Líder

Com a palavra

na AEROMOT. Atualmente eles estão em curso teórico com a empresa terceira e iniciarão a prática em suas respectivas áreas de atuação a partir do dia 17/05. Futuramente também serão abertas vagas para PDCs e será comunicado para indicações futuras.

AEROMOT participa do Café Conosco da ABRH-RS

No dia 05/04 Caroline Coelho e Bianca Pereira participaram do evento "Café conosco", organizado pela ABRH-RS, que ocorreu no espaço NAU Live. O foco do evento foi a Gestão Humanizada e teve como destaque o case do Banco DLL de Porto Alegre. A palestra abordou a importância de um ambiente de trabalho saudável e produtivo e trouxe exemplos práticos e reflexões sobre como líderes e colaboradores podem trabalhar juntos com empatia e compreensão mútua.

Ação de Páscoa 2023

No dia 06/04 foi realizada a ação de entrega de presentes de Páscoa, com o objetivo de celebrar esta data tão especial com todos os profissionais da empresa. Foram distribuídos 4 ovinhos de chocolates recheados para cada um dos profissionais, como um símbolo de celebração a esta data mundialmente celebrada.

FELIZ Páscoa
AEROMOT

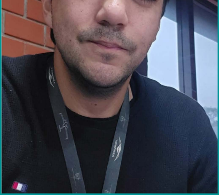

Líder não é um cargo dentro de uma escala hierárquica. Não vem de incorporar atitudes de "líder de prateleira" dentro de determinados ambientes: seja eloquente, seja proativo, seja bondoso, seja firme, exija respeito, etc. Não é um conjunto de habilidades. Não é quem busca a ascensão pessoal.

É líder aquele que o é sem ser, pois é pelas pessoas e não para si.

Líder não é quem sabe mais de um determinado assunto, líder não é aquele que tem pessoas a seu serviço, não é aquele que tem superior status social, não é de nenhum grupo específico, nem é quem conduz a vitória.

Lider é aquele que oferece tudo o que é.

Liderar não é coagir, é tomar atitudes pensando nos outros, munido de valores e caráter. Se atentar as pessoas e caminhar junto. Não é sanar as carências, e ter resposta para todos os problemas. Mas independente deles se posicionar ao lado, e honestamente se importar.
Verdadeiramente líder é não ser o primeiro, recebendo os louros das conquistas, é despir a vaidade de aparência, agir em prol daqueles que se autointitulam os seus liderados.

Mateus Otabe

Coordenador de Desenvolvimento - POA

AEROMOT participa da LAAD 2023 e realiza encontro com Ministro da Defesa, José Múcio.

AEROMOT
Diamond AIRCRAFT
PR-JPC
POLÍCIA CIVIL
DA62 MPP
AÉREA BRASILEIRA

Entre os dias 11 a 14/04, a AEROMOT participou da LAAD 2023, a maior feira de Defesa e Segurança Pública da América Latina. Durante a feira foi exposta uma aeronave AW119 Koala, fornecida pela Aeromot para a Policia Civil do Rio de Janeiro, além da exibição da maquete do Diamond DA62 MPP. A AEROMOT também apresentou ao mercado novos projetos, como o AeroCITI, e realizou encontro com José Múcio, Ministro da Defesa, ocasião em que Guilherme Cunha o pesenteou com uma escultura da empresa. Também foi realizado um encontro com a FAB, representada pelo Comandante da Aeronáutica Tenente-brigadeiro do ar, Marcelo Kanitz Damasceno, que também foi presenteado com uma escultura da AEROMOT. Foram dias de trabalho intenso, insights, conhecimentos e conquistas importantes para a AEROMOT, que aproveita para parabenizar a todos os envolvidos na elaboração e planejamento na LAAD 2023, e agradecer a todos aqueles que se dedicam no dia a dia, e que não aparecem, mas que são fundamentais para que eventos como esse sejam possíveis.

AEROMOT, FBR Aviation e Hensoldt firmam parceria para integração de sistemas avançados de defesa

Diamond AIRCRAFT

As empresas AEROMOT Aeronaves e Motores S/A, FBR Aviation e Hensoldt Sensors Gmbh celebram, durante a LAAD Expo, acordo de cooperação para fornecimento e integração de sistemas aeroembarcados com foco na plataforma DA62 MPP. A parceria une a expertise da AEROMOT e FBR no desenvolvimento e integração de sistemas complexos, incluindo a fabricação de aeronaves Diamond sob licença no Brasil. O acordo ainda prevê desenvolvimento de negócios para os produtos de alta tecnologia da Hensoldt nas áreas de sensores eletro ópticos, energia, radar e sistemas de transmissão datalink.

AeroCITI em ação

AN INNOVATION AND TECHNOLOGY CENTER

Finalizada a primeira etapa conceitual do Plano Diretor do AeroCITI

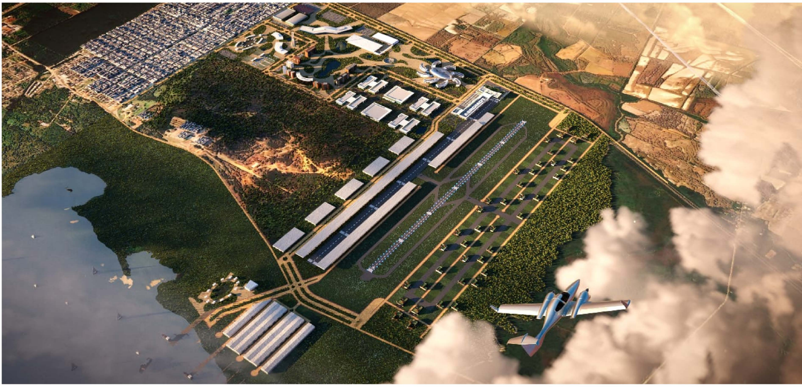

Após diversas reuniões, foram definidas as linhas gerais de implantação do complexo, que além da fábrica de aeronaves, contará com pista de pouso e decolagem, terminal de passageiros, hub logístico, hub de inovação, praças, área para eventos, mall e uma futura marina. A implantação total deverá ocorrer num prazo de 8 a 10 anos.

Novo logo é desenvolvido para o AeroCITI

AeroCITI
AN INNOVATION AND TECHNOLOGY CENTER

AeroCITI
AN INNOVATION AND TECHNOLOGY CENTER

O novo logo desenvolvido para o AeroCITI transmite modernidade, tecnologia e inovação. Com a fluidez entre os elementos e a combinação do símbolo da aeronave com o nome “AeroCITI”, o logo demonstra o avanço tecnológico que o projeto representa para o estado e país.

Próximos Eventos

- Protocolo dos Laudos para obtenção da Licença Prévia na FEPAM;
- Protocolo dos Estudos de Viabilidade PBZPA e PZPANA no DECEA e ANAC.

Equipe de Sistema de Gestão Ambiental realiza importantes visitas e benchmarkings

No dia 12/04 a equipe do Sistema de Gestão Integrada (SGI) da AEROMOT, realizou uma visita técnica a empresa E-sucatas, localizada em São Leopoldo/RS. O empreendimento realiza a reciclagem de resíduos eletrônicos, com intuito de promover o comércio e destinação de resíduos eletrônicos, gerando valor agregado ao material, como também empregos e incentivo ao trabalho dos catadores locais. A E-sucatas tem um papel estratégico na valorização de resíduos eletrônicos dentro do estado do Rio Grande do Sul. O processo de reciclagem de eletrônicos possui muita importância e alto valor agregado dado que o material contém diversos metais nobres, possibilitando a venda destes materiais e exportação para fora do país após a segregação. Além disso, através da venda dos resíduos o empreendimento realiza o pagamento às empresas geradoras pelo material encaminhado, fechando assim o ciclo do material. Também no dia 12/04/2023, foi realizado um benchmark entre AEROMOT e a Tramontina S.A, localizada em Carlos Barbosa/RS. O encontro teve por objetivo a troca de experiências entre os setores de gestão ambiental visando os projetos futuros da AEROMOT. A visita foi conduzida pelo Engenheiro Ambiental Gabriel Heckler, que acompanhou os profissionais Felipe Saraiva, Erika Poltronieri e Murilo Wendt para uma visita guiada à indústria, desde a área administrativa até a área operacional, onde os profissionais realizaram questionamentos e desenvolveram diálogos que possibilitaram a visualização de processos que serão aplicados nas instalações do AEROCITI. A visita foi oportuna visto que foi possível familiarizar-se com a forma de trabalho do setor ambiental de uma indústria de grande porte. Os processos e a metodologia aplicada adotada pela Tramontina para a gestão de efluentes líquidos e resíduos, adotada há duas décadas pelo empreendimento, faz parte da cultura de seus profissionais e é uma referência para os futuros projetos do Sistema de Gestão Ambiental da AEROMOT.

Encontro de Líderes

Mais uma edição de sucesso do “Ser Líder” é realizada!

No dia 17/05 ocorreu mais uma edição do evento "Ser Líder" que reúne trimestralmente todos os líderes da AEROMOT. A palestra principal foi ministrada pela Dra. Jane Kruger, que temas como Qualidades Imprescindíveis em um Líder de Sucesso, Ser Maior para Servir Melhor, Psicanálise Aplicada à Liderança e Relações Humanas, O que é ser um Líder? A partir desse encontro, houve uma segmentação dos públicos-alvo, com foco no desenvolvimento dos líderes e profissionais em posições de liderança, como gerentes e coordenadores de suas áreas. Para garantir a adequação dos grupos de acordo com o Pipeline, Bianca Pereira também conduziu uma reunião com os profissionais, que são pontos focais, para explicar a estratégia de segregação garantindo o entendimento de todos os envolvidos.

PILOTO NO COMANDO
PILOTO NO COMANDO
PILOTO NO COMANDO

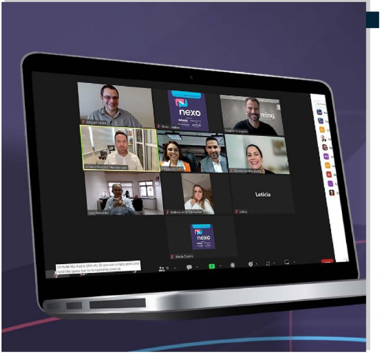

Guilherme Cunha e Cristíane Cunha apresentam o case da AEROMOT em live promovida pelo Nexo Governança

No dia 17/04, Guilherme Cunha e Cristíane Cunha foram os convidados do Meeting de Governança promovido pelo Nexo. Na ocasião, apresentaram o Case da AEROMOT, com enfoque na governança na prática em empresas familiares. Com diversas ações de governança auxiliando o desenvolvimento da empresa, como: Contratação de consultorias externas, mentorias, benchmarkings com empresas familiares, criação de comitês, participação em fóruns, podcasts e palestras. Guilherme destaca: “manter sempre a humildade em saber escutar, em saber redirecionar; em saber que você tomou a decisão errada em alguns momentos, o empreender é isso: acertar e errar”.

Texto por: Nexo Governança Corporativa

Treinamento de inspetores em parceria com a Flight

Durante a semana do dia 18/04 foi realizado um treinamento específico para alguns profissionais, visando a capacitação de inspectores em parceria com a empresa Flight. O evento ocorreu presencialmente em nossa sede administrativa em Porto Alegre.

AEROMOT participa do Fórum de Mercado promovido pela AMCHAM

No dia 19/04, os profissionais Anderson Felizardo (Financeiro) e Juliana Moura (Fiscal) representaram a AEROMOT no Fórum de Mercado, com temática “Tendências, Desenvolvimento e Cenários Futuros”, promovido pela AMCHAM. O evento abordou as mudanças do mundo, e a forma que a comunicação, o crescimento populacional e o modo de locomoção estão sendo alterados, e o que essas transformações representam para as empresas brasileiras.

Nascimento do Kaio

No dia 18/04 a AEROMOT noticiou a chegada do bebê da profissional Larissa Mancebo (FBR Aviation). A AEROMOT e FBR desejam muita saúde para o príncipe Kaio e alegrias a toda família.

Ação em conscientização ao Dia da Terra

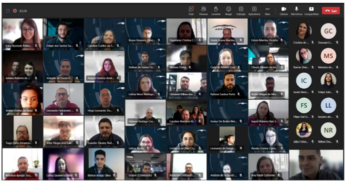

No dia 20/04 os profissionais Murilo e Erika realizaram uma ação em comemoração ao Dia da Terra, com o objetivo de conscientizar os profissionais da empresa sobre a importância da preservação ambiental. Durante a ação, foram compartilhadas informações relevantes e promovidas discussões para incentivar a reflexão sobre o tema. Foi um momento de interação enriquecedor que contribuiu para ampliar o conhecimento e a consciência de todos os participantes.

Resumo CONEXÃO Abril

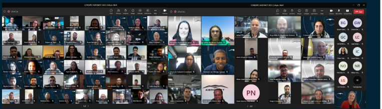

No dia 28/04 foi realizada mais uma edição do nosso tradicional evento Conexão AEROMOT, conforme planejado. O evento foi ministrado pela Aline Fortuna, que abordou o tema "Reuniões Produtivas", o qual havia sido solicitado em pesquisas anteriores. Durante o evento foram apresentadas táticas para tornar os assuntos mais produtivos para todas as partes e para valorizar o nosso tempo, contribuindo para a produtividade da empresa. Além disso, o evento contou com um pronunciamento do Guilherme Cunha, que apresentou a alteração do nome do projeto de expansão da empresa, passando de CTAero para Aero CITI. Essa mudança traz uma proposta ainda mais inovadora do que a anterior.

Welcome com a FBR e AEROMOT

"Eu sou parte de uma equipe. Então, quando venço, não sou eu apenas quem vence. De certa forma, termino o trabalho de um grupo enorme de pessoas."

Ayrton Senna

AEROMOT
FBR
AVIATION INC.

No dia 28/04 ocorreu o evento Welcome AEROMOT & FBR, que foi planejado em conjunto por Bianca Pereira e Daniele Silva, exclusivamente para os profissionais da empresa parceira FBR. O objetivo principal do evento foi promover a integração dos profissionais das duas empresas, esclarecer dúvidas sobre a união das empresas, alinhar processos e aproximar a equipe do DHO. Durante o evento, foram apresentadas informações sobre a mudança e seu impacto na empresa, além de esclarecimentos sobre as expectativas e necessidades dos profissionais da FBR. O foco principal foi construir uma relação de troca efetiva e trabalhar juntos para uma adequação produtiva para todos. Essa aproximação entre as empresas é fundamental para que seja possível conhecer melhor os profissionais envolvidos, entender suas necessidades, auxiliando-os da melhor maneira possível.

CAMPANHA DO agasalho 2023

O frio chegou. Faça os dias de alguém mais quentinhos! 💙

Doe roupas de frio, toucas, agasalhos, luvas, cobertores e tudo mais que possa aquecer alguém que precise. A partir do dia 02/05, a AEROMOT inicia a campanha de arrecadação de agasalhos em todas as bases. Essa é uma ótima oportunidade de contribuir com aqueles que precisam. Participe da Campanha do Agasalho da AEROMOT e faça o inverno mais quentinho!

CIPA
SEGURANÇA

1ª SIPAT Online da AEROMOT engaja e movimenta a equipe!

Na última semana de abril aconteceu a SIPAT 2023, um evento anual de conscientização sobre saúde e segurança no trabalho. Este ano, pensando em integrar todas as bases de atuação da empresa, foi feita uma dinâmica gamificada online por meio da plataforma Weex. Durante a semana, os profissionais precisaram realizar os exercícios propostos e comentar no mural diariamente para concorrer ao prêmio final. O engajamento de todos os profissionais foi enorme, e a participação de todos foi ótima. A SIPAT contou com 113 inscrições e 2.100 atividades realizadas durante a semana. No último dia 28/04, nas bases de Porto Alegre e Belo Horizonte, ocorreu o evento de encerramento da SIPAT. Houve uma encenação teatral, que abordou o tema de forma lúdica e interativa com todos os profissionais. Para acompanhar, foram oferecidas pipoca e bebidas para todos. Em seguida, aconteceu o sorteio da bicicleta, no qual a ganhadora foi Renata Correa Caetano da Cruz. Os ganhadores dos smartwatch foram:

Belo Horizonte - Sâmara Duarte e Adeilton Aprígio;
Porto Alegre - Bruna Bianchet Britto Hillal; Jaqueline Maria Cizmovski; Paulo Roberto da Silveira Junior e Cristine de Oliveira Figueira.

A AEROMOT agradece a participação e empenho de todos os profissionais e continuará trabalhando em conjunto pela segurança e bem-estar de todos.

Feedbacks da SIPAT

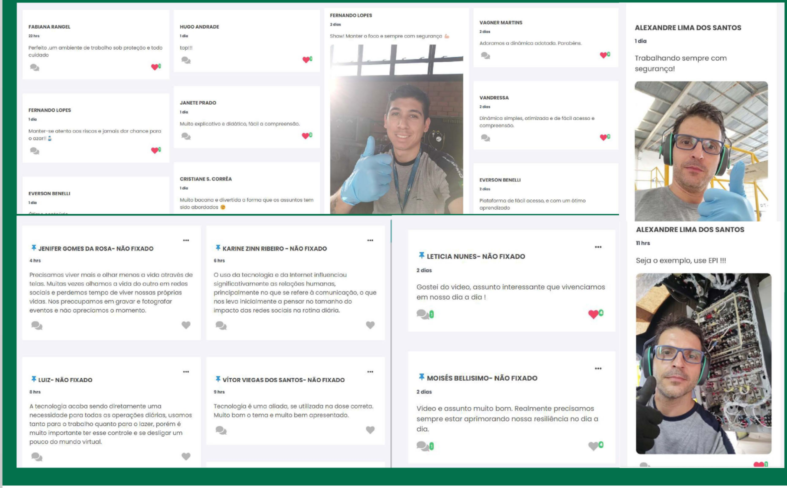

FABIANA RANGEL
22 hrs
Perfeito ,um ambiente de trabalho sob proteção e todo cuidado

HUGO ANDRADE
1 dia
top!!!

FERNANDO LOPES
1 dia
Manter-se atento aos riscos e jamais dar chance para o azar!!

JANETE PRADO
1 dia
Muito explicativo e didático, fácil a compreensão.

EVERSON BENELLI
1 dia

CRISTIANE S. CORRÊA
1 dia
Muito bacana e divertida a forma que os assuntos tem sido abordados

FERNANDO LOPES
2 dias
Show! Manter o foco e sempre com segurança

VAGNER MARTINS
2 dias
Adoramos a dinâmica adotada. Parabéns.

VANDRESSA
2 dias
Dinâmica simples, otimizada e de fácil acesso e compreensão.

EVERSON BENELLI
2 dias
Plataforma de fácil acesso, e com um ótimo aprendizado

ALEXANDRE LIMA DOS SANTOS
1 dia
Trabalhando sempre com segurança!

JENIFER GOMES DA ROSA- NÃO FIXADO
4 hrs
Precisamos viver mais e olhar menos a vida através de telas. Muitas vezes olhamos a vida do outro em redes sociais e perdemos tempo de viver nossas próprias vidas. Nos preocupamos em gravar e fotografar eventos e não apreciamos o momento.

KARINE ZINN RIBEIRO - NÃO FIXADO
6 hrs
O uso da tecnologia e da Internet influenciou significativamente as relações humanas, principalmente no que se refere à comunicação, o que nos leva inicialmente a pensar no tamanho do impacto das redes sociais na rotina diária.

LUIZ- NÃO FIXADO
8 hrs
A tecnologia acaba sendo diretamente uma necessidade para todas as operações diárias, usamos tanto para o trabalho quanto para o lazer, porém é muito importante ter esse controle e se desligar um pouco do mundo virtual.

VÍTOR VIEGAS DOS SANTOS- NÃO FIXADO
9 hrs
Tecnologia é uma aliada, se utilizada na dose correta. Muito bom o tema e muito bem apresentado.

LETICIA NUNES- NÃO FIXADO
2 dias
Gostei do video, assunto interessante que vivenciamos em nosso dia a dia !

MOISÉS BELLISIMO- NÃO FIXADO
2 dias
Video e assunto muito bom. Realmente precisamos sempre estar aprimorando nossa resiliência no dia a dia.

ALEXANDRE LIMA DOS SANTOS
11 hrs
Seja o exemplo, use EPI !!!

CENTRAL DE EXPERIÊNCIA DO CLIENTE *informa*

No mês de abril a AEROMOT alcançou a seguinte pontuação:

★★★★★

5

Parabenizamos a toda a equipe AEROMOT!

#somosaeromot

Entre em contato com a Central:

Quatro Diamond DA62 são vendidos em abril

Diamond
DISTRIBUTOR
AEROMOT

Durante o mês de abril foram vendidas 4 aeronaves

AEROMOT vence licitação para fornecimento de Caravan

PS-SUS
BOMBEIROS

A AEROMOT venceu a licitação que garante a Ata de Registro de Preços (ARP) n.º 03/2023, cujo órgão gerenciador é o Corpo de Bombeiros Militar do Distrito Federal (CBMDF). Objeto: registro de preços para a eventual aquisição de 02 (duas) aeronaves de asa fixa (avião), turboélice, monomotor, homologada

Diamond DA62. Os proprietários são de Santa Catarina, Paraná, Rio de Janeiro e Sergipe. As entregas estão previstas para 2025. A AEROMOT aproveita a oportunidade e agradece a todos os envolvidos que fazem essas conquistas se concretizarem!

para voos diurnos e noturnos (IFR), incluindo treinamentos e kit aeromédico. Modelo C208B Grand Caravan EX. O contrato terá vigência de 12 meses, iniciando em 24/04/2024. Data de assinatura: 24/04/2023.

Conselho Administrativo AEROMOT

Em maio, conheça Frances Vivian Corrêa, integrante do nosso Conselho Consultivo de Administração.

Frances Vivian Corrêa

Psicológa, mestre em Psicossociologia de Comunidades e Ecologia Social EICOS / UFRJ, MBE em Gestão da Sustentabilidade UFRJ e MBA em Recursos Humanos pelo IAG MASTER PUC/Rio. Atuou durante 8 anos em Recursos Humanos e desde 2006 é Conselheira de Administração na APSA. Coordena o Projeto de Governança da família empresária desde 2013 e integra os Comitês de Desenvolvimento Organizacional e de Estratégia.
Conselheira Independente certificada pelo IBGC, integra a comissão de Empresas de Controle Familiar, o squad de Empresas Familiares no Capítulo RJ e o Fórum de Diversidade em Conselho no capítulo RS.
Frances é coordenadora do Comitê de Talentos e integra o Conselho Administrativo da Aeromot, atuando desde junho de2022. Apaixonada por pessoas, pela sustentabilidade e pela governança, acredita que a governança é essencial para a longevidade das empresas, em especial, às familiares. Isso, porque proporciona um ambiente de transparência e confiança, fortalecendo as relações e unindo esforços de todos para a busca de um propósito em comum.
O Comitê de Talentos e o Conselho são dois instrumentos da Governança que proporcionam análises de temas específicos e estratégicos auxiliando a tomada de decisão com o objetivo de garantir a perenização da empresa. Frances se identifica com os valores empresariais, as políticas de DHO, principalmente, no que diz respeito a gestão humanizada e o amor pelo negócio.

TCC de Alexandre Rocha é publicado em importante revista da aviação.

O TCC do Alexandre Rocha, profissional da AEROMOT que atua em Rondônia, foi publicado na Revista Brasileira de Aviação Civil e Ciências Aeronáuticas. O trabalho tinha como principal objetivo identificar os métodos adequados para o processo de inspeção para a liberação de aeronave no período pós manutenção e pré-voo baseado no SGSO. A AEROMOT parabeniza ao Alexandre pela execução e dedicação ao seu trabalho!

Leia mais: https://rbac.cia.emnuvens.com.br/revista/article/view/125

Admitidos

No mês de abril a AEROMOT integrou o seguinte profissional:

Porto Alegre
Nicholas Damasceno Ostrovski - Desenvolvimento de Negócios