www.aeromot.com.br aeromot.oficial

AEROMOT

AEROMOT NEWS

Edição 06/23, 07/23 e 08/23

FBR
vowe
AEROMOT
Diamond AIRCRAFT
CIRRUS AIRCRAFT
BOMBEIRO CIVIL

AEROMOT realiza pré-lançamento da Vowe Air Mobility na Labace 2023

AEROMOT participa do Catarina Aviation Show

Entre os dias 01 a 03 de junho, a AEROMOT marcou presença no Catarina Aviation Show, realizado no São Paulo Catarina Aeroporto Executivo Internacional em São Roque/SP. O evento exclusivo reúne grande players do mercado lifestyle de luxo, incluindo

Ser Lider

Com a palavra

aviação executiva e geral, exibição de veículos de luxo e gastronomia de alto padrão. A participação no evento foi de grande importância para a AEROMOT e gerou bons contatos de negócios!

AEROMOT participa da Bahia Farm Show 2023!

A AEROMOT participou da Bahia Farm Show 2023, que aconteceu entre os dias 06 a 10 de junho, em Luís Eduardo Magalhães/BA. Considerada a maior feira de tecnologia agrícola e negócios do Norte e Nordeste do Brasil, a feira contou com a presença de grandes empresas de maquinários e insumos agrícolas, além de representantes da aviação. A AEROMOT se destacou no evento com a maquete do Diamond DA62, exposta no stand. Foram dias de muitas oportunidades, atendimentos e apresentações dos produtos e serviços da AEROMOT, que certamente renderam bons frutos para a empresa!

AEROMOT
Diamond AIRCRAFT
Diamond AIRCRAFT
BR-AMT

Líder é um agente de mudanças, aquele que é capaz de impactar sua própria realidade quanto à realidade de outros através do seu planejamento, autoconhecimento e desenvolvimento.

Pessoal e profissional, liderança significa ter objetivos e metas definidas, e principalmente, o caminho necessário para alcançá-las. Nós, líderes, temos a responsabilidade de contribuir para o desenvolvimento pessoal e profissional de nossas equipes, pois são nelas que estão as habilidades e capacidades que contribuem para o sucesso de uma empresa.

Temos o dever de mantê-los motivados para que entreguem o seu melhor dia-a-dia, de forma que se sintam engajados, realizados e enxergando o seu valor dentro da companhia.

Penso que um líder não deve se preocupar com ‘status’ de liderança, mas sim preocupar-se em melhorias de processo, resultados e propriamente a si mesmo, pois um líder confiante e em constante auto desenvolvimento tem o poder de inspirar as pessoas ao seu redor.

Luiz Cizmovski Júnior

Coordenador Contábil/Fiscal

ESG realiza visita técnica nas empresas Azul e Chamone

Azul
Azul
Azul
Azul

O Comitê ESG realizou uma visita técnica nas empresas Chamone e Azul, localizadas no Hangar da Pampulha/MG, importantes empresas do setor de aviação civil. O objetivo foi conhecer e aprender sobre suas práticas de tratamento de resíduos e gestão ambiental. Essa visita ofereceu uma oportunidade única de aprimorar o conhecimento e obter ideias valiosas para melhorar as próprias práticas ambientais da AEROMOT. A visita técnica teve os principais objetivos: Conhecer as práticas de tratamento de resíduos das empresas; compreender as estratégias de gestão ambiental; identificar oportunidades de melhoria e trocar experiências e conhecimentos. A visita técnica foi guiada por especialistas que forneceram informações detalhadas sobre suas práticas de tratamento de resíduos e gestão ambiental. A gestão ambiental é uma prioridade para a AEROMOT e o Comitê ESG, e a visita foi uma ótima oportunidade para aprimorar conhecimentos e práticas nessa área. A AEROMOT espera que as informações adquiridas sejam aplicadas para tornar a empresa ainda mais sustentável. A diferença na responsabilidade ambiental se faz com a união de todos.

Novos CIPEIROS são empossados em POA e BH!

No dia 07 de junho foram divulgados os representantes da Gestão 2023/2024 da CIPA (Comissão Interna de Prevenção de Acidentes). Confira os novos Cipeiros da AEROMOT:

Porto Alegre:
Allam Pereira Santos
Richard Bejarano
Daniel Ivanowski
Murilo Wendt
Liliane da Silva Corrêa
Cristiane da Silva Corrêa

Belo Horizonte:
Adeilton Aprígio
Ana Paula Castorino
Gisele Joana Martins Elias
Yasmim Duarte Silva

A AEROMOT parabeniza a cada CIPEIRO e deseja um bom trabalho na CIPA!

Auditoria Interna é realizada em Belo Horizonte

Foram realizadas auditorias internas na Base de Belo Horizonte, de 19 a 23 de junho de 2023, com objetivo de avaliar os processos, identificar possíveis melhorias e verificar a conformidade com os procedimentos e demais documentações da empresa. A auditoria interna é uma exigência normativa determinada pela ANAC e visa garantir conformidade com as normas e regulamentos vigentes.

Durante a auditoria, foram avaliadas as áreas de Ferramentaria, Logística, Hangar, Comercial Peças e Serviços, Setor de Registro de Manutenção e Segurança Operacional, que desempenham um papel essencial nas operações de nossa empresa.

A AEROMOT agradece a todos os profissionais envolvidos pelo comprometimento e trabalho dedicado durante esse período.

AEROMOT no Paris Air Show 2023

Entre os dias 19 e 25 de junho de 2023, a AEROMOT marcou presença no Paris Air Show 2023, realizado no Salão Internacional da Aeronáutica de Paris-Le Bourget. Reconhecida como uma das maiores feiras internacionais de negócios da indústria aeroespacial, a Paris Air Show proporcionou ótimos resultados para a AEROMOT. Ao apresentar projetos futuros da empresa, a AEROMOT reafirmou seu compromisso com um futuro mais sustentável e tecnológico no setor aeronáutico brasileiro e mundial. O evento foi de extrema importância, permitindo que a AEROMOT fortalecesse laços e estabelecesse contatos com importantes parceiros nacionais e internacionais. A participação da empresa faz parte da estratégia da internacionalização da marca, e busca trazer novas tecnologias para o País, além de discutir novas oportunidades de parcerias internacionais em consonância com os planos de expansão da AEROMOT.

Leonardo Andrade (AEROMOT),
com o Ministro da Defesa, José Mucio, e Representantes do
Parque Tecnológico São José dos Campos

Leonardo Andrade (AEROMOT) e
Marcelo Kanitz Damasceno (Comandante da FAB)

Leonardo Andrade (AEROMOT)
no stand da Leonardo Helicopters

Anderson Felizardo e Cristíane Cunha visitam SENAI

INSTITUTO SENAI
DE INOVAÇÃO
ENGENHARIA DE POLÍMEROS

Cristíane Cunha, Vice-Presidente da AEROMOT, e Anderson Felizardo, Coordenador Financeiro, estiveram presentes nas instalações do polo do SENAI responsável por Inovação em Engenharia de Polímeros, situado no município de São Leopoldo. A visita proporcionou conhecer os laboratórios e a área semi-industrial e também formas de fomentar projetos de pesquisa e desenvolvimento junto à instituição.

Diálogo Produtivo com Secretaria do Trabalho do RS

Durante o mês de julho, foi realizado um encontro com a Secretaria do Trabalho do estado do Rio Grande do Sul, com o intuito de discutir as estratégias e procedimentos relacionados ao treinamento dos profissionais que farão parte da equipe de montagem na fábrica de aeronaves no Canadá. A reunião foi muito produtiva, e o governo está oferecendo suporte nas negociações junto à Embaixada e na obtenção das documentações essenciais para o projeto.

👏 👏 👏 👏

Cristíane Cunha palestra no Congresso Estadual de Infraestrutura, promovido pela Federasul

CONGRESSO
ESTADUAL DE
INFRAESTRUTURA
FEDERASUL

No dia 22 de junho, Cristíane Cunha, Vice Presidente da AEROMOT, palestrou no Congresso Estadual de Infraestrutura, promovido pela Federasul, sobre o tema "Aerovia: o papel da aviação regional acelerando conexões e negócios". A empresa teve um papel relevante, debatendo sobre como iniciativas privadas e o Governo podem trabalhar em prol da melhoria da infraestrutura, gerando desenvolvimento econômico. O evento contou com a presença de importantes autoridades ligadas ao tema, como Ministros, Deputados, Secretários de Governo e empresários da região. A AEROMOT parabeniza a Federasul pela organização e realização do Congresso!

CONGRESSO ESTADUAL DE INFRAESTRUTURA
FEDERASUL

AEROMOT recebe estudantes da UFRGS e apoia Projeto de Avião Cargueiro

No mês de julho, a AEROMOT abriu suas portas para receber uma visita especial: os alunos da UFRGS. Durante a ocasião, os estudantes tiveram a oportunidade de conhecer de perto os processos e instalações da empresa. Um momento destaque foi a apresentação da equipe Pampa Aerodesign, que revelou o ambicioso projeto de construção de um avião cargueiro remotamente controlado. Esse projeto está sendo desenvolvido para competir no renomado prêmio SAE Aerodesign, promovido pelo Departamento de Ciência e Tecnologia Aeroespacial (DCTA). A parceria entre a AEROMOT e o projeto é um passo significativo, refletindo o compromisso da empresa em apoiar a formação dos jovens e contribuir para a expansão de oportunidades no país.

Qualidade realiza consultoria de processos

A Qualidade informa que foram realizadas as Consultorias de Processos em todas as áreas previstas. A coleta das informações obtidas nas consultorias é fundamental para o mapeamento adequado dos processos e para identificar possíveis melhorias. Iremos dar continuidade ao processo de mapeamento e análise. Confira o andamento do projeto:

Efetividade do projeto	%
Total de processos identificados	177
Total de processos mapeados	78
Percentual de processos mapeados (POA)	47%
Percentual de processos mapeados (BH)	31%
Percentual total de processos mapeados	44%
Total de processos definidos	0%

Próximas etapas do projeto:

- Elaborar o fluxo dos macroprocessos, compreendendo as entradas e saídas de cada um.
- Avaliar a possibilidade de unificar processos similares em um único procedimento, quando eles existirem em mais de uma área.
- Criar os Procedimentos Operacionais Padrões (POPs) detalhados.
- Reunir os envolvidos nos processos para apresentar o que foi elaborado, incentivando a padronização das bases e a melhoria dos processos.
- Certificar-se de que todas as informações dos procedimentos antigos foram repassadas para os POPs, realizando uma verificação com as áreas envolvidas. Em caso de informações residuais, avaliar onde incluí-las da melhor forma possível.
- Validar e disponibilizar os POPs, assegurando que eles estejam completos e atualizados, para que possam ser utilizados por todos os envolvidos e os treinamentos aplicados.

Lembre-se de que o processo de documentação e padronização dos processos é contínuo. Mantenha a Qualidade informada quanto às eventuais mudanças nos processos e atualize os procedimentos vigentes para mantê-los relevantes e eficazes.

DHO entrega Kit para os bebês de profissionais!

Foram entregues pelo DHO os kits de bebês para os profissionais Mateus Otabe, que celebrou a chegada do Francisco, e Fernando, que celebrou a chegada do Pedro Henrique. A AEROMOT deseja muita felicidade e realizações para esse lindo momento na vida dos nossos colegas, que as famílias sejam muito abençoadas com as chegadas dos bebês!

Pedro Henrique
Francisco

Dica de segurança – Segurança do trabalho

15-06-2023 17:49 Qui
Pereira Pinto
Estacionamento
A00CAM0001

Pelo bem-estar de todos os profissionais, a AEROMOT compartilha algumas dicas de segurança na saída ou entrada na empresa:

- Evite sair tarde e sozinha(o), sempre que possível, saia com demais colegas;
- Ao entrar ou sair do carro, esteja atento ao ambiente ao seu redor;
- Qualquer sinal suspeito, não hesite em voltar para a empresa ou outro local seguro;
- Jamais reaja.

Treinamento de Auditor Interno é realizado em Belo Horizonte

2023
Treinamento de Auditor Interno
Diamond
Filial Pampulha – MG.
Auditor Líder: Felipe Saraiva
AEROMOT

Entre os dias 19 a 23 de junho, foi realizado o treinamento de Auditor Interno da Qualidade na Base da AEROMOT, em Belo Horizonte. O objetivo deste treinamento foi capacitar os profissionais a desempenharem o papel de auditores internos, garantindo a conformidade com os requisitos regulatórios e promovendo a excelência nas operações.

Participantes:
Adeilton Aprígio Souza – Logística.
Ana Paula Castorino – SRM.
João Vitor de Lima Santos – Manutenção.

O treinamento de Auditor Interno da Qualidade foi concluído com sucesso, fornecendo aos participantes as habilidades e conhecimentos necessários para desempenhar suas funções como auditores internos na AEROMOT. A empresa espera que esse treinamento contribua para o fortalecimento da qualidade e da conformidade em todas as áreas de nossa organização. A AEROMOT agradece a participação ativa e o comprometimento de todos os envolvidos neste treinamento, e ressalta que continuará a investir em treinamentos e capacitações para garantir a excelência nas operações e o cumprimento dos mais altos padrões.

Hangar de Porto Alegre comemora com festa junina!

No dia 23 de junho, os profissionais do Hangar de Porto Alegre se juntaram e realizaram uma festa junina, com muita comida boa e diversão! Festança boa demais!

FESTA JUNINA

AEROMOT realiza palestra de meio ambiente para a FRAPORT

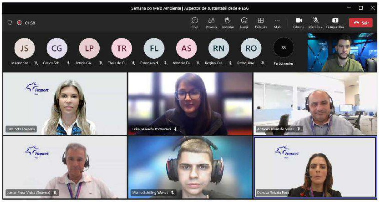
Semana do Meio Ambiente | Aspectos de sustentabilidade e ESG
Sair
JS
CG
LP
TR
FL
AS
RN
RO
33
Participantes
Fraport

No dia 28 de junho, o Sistema de Gestão Ambiental (SGA) da AEROMOT e a Companhia Aérea Azul realizaram uma palestra em convite feito pela Fraport Airport, com o intuito de promover a semana de meio ambiente. Durante o evento os profissionais Erika Poltronieri (Analista de Qualidade) e Murilo Wendt (Assistente de Qualidade), apresentaram a AEROMOT para os profissionais das bases Fraport de Fortaleza/CE e Porto Alegre/RS. No decorrer da apresentação foi demonstrado o comprometimento da AEROMOT com o meio ambiente, as políticas e estratégias da organização na busca de um desenvolvimento sustentável para o seu negócio. Trazendo também o comprometimento da AEROMOT em relação a Fraport como cessionário e a responsabilidade na busca por uma economia circular.

AEROMOT realiza treinamento de Inspetores

No mês de junho ocorreu o treinamento para profissionais que atuam ou que futuramente atuarão na função como inspetores. O treinamento, assim como os demais, busca promover o conhecimento e forma de condução nas situações que a função promove. A ocasião foi realizada de forma online e foi ministrado pelo profissional Eliseu, instrutor da escola Flight.

AEROMOT realiza treinamento de Brigada de Incêndio

Nos dias 29 e 30 de junho foi promovido o treinamento do 1° Grupo de Brigada de Incêndio da AEROMOT. A instrução foi feita no Pavilhão, ensinando a parte teórica e prática das temáticas de primeiros socorros e combate a incêndio. O treinamento foi organizado pelo setor de Segurança do Trabalho, representado pelo profissional Allam, e ministrado pelos instrutores Gustavo (Enfermeiro) e Leandro (Engenheiro de Segurança do Trabalho).

AEROMOT promove ação de doação de sangue

No dia 30 de junho a AEROMOT promoveu a ação de doação de sangue com os profissionais que se disponibilizaram como voluntários para realizar o ato de solidariedade. Cada profissional receberá um botton em forma de reconhecimento pela coragem e bela atitude. A AEROMOT parabeniza e agradece a cada um pela bravura e empatia com o próximo!

FUNDAÇÃO HEMOMINAS
POSTO COLETA
FUNDAÇÃO HEMOMINAS
POSTO COLETA

AEROMOT participa de Aviation XP e Bonanza Fly-In 2023

AEROMOT
Diamond AIRCRAFT

AviationXP - Goiânia

Bonanza Fly-In - São Paulo

A última semana de junho foi repleta de eventos e bons negócios para a AEROMOT! Nos dias 28 e 29 de junho, a AEROMOT participou do AviationXP, em Goiânia/GO, evento que juntou grandes players da aviação civil. Já no dia 01 de julho, a empresa participou do Bonanza Fly-In, importante evento de aviação realizado no interior de São Paulo. Foram dias agitados, que permitiram a exposição do Diamond DA62 para potenciais clientes e a divulgação da marca AEROMOT.

Cerimônia marca a entrega da primeira aeronave do CBMRS

A AEROMOT celebrou com entusiasmo a entrega do primeiro helicóptero AW119 (Koala) da Leonardo Helicopters ao Corpo de Bombeiros Militar do Rio Grande do Sul (@cbmrsoficial) no dia 06 de julho. A aeronave será uma valiosa ferramenta para missões de salvamento, patrulhamento e operações diversas, reforçando o compromisso da AEROMOT em contribuir ativamente com o bem-estar e segurança da sociedade gaúcha e brasileira. Parabenizamos o CBMRS por este momento histórico e esperamos que o AW119 Koala desempenhe um papel fundamental nas importantes tarefas de busca e resgate em benefício da população.

Ação de entrega bonés AEROMOT e TIMBRO

Durante o mês de julho a AEROMOT promoveu uma ação especial para os profissionais em ambas as bases: a entrega de bonés da AEROMOT como um acessório para uso externo à empresa. Também como parte da iniciativa, os auxiliares e mecânicos foram presenteados com bonés e chaveiros fornecidos pela Timbro. O objetivo dessa ação foi duplo: fortalecer a marca da AEROMOT e estreitar ainda mais o relacionamento com a Timbro, empresa de trading, parceira da AEROMOT nos processos de importação das aeronaves Diamond. Foi uma oportunidade para valorizar os profissionais e reforçar laços com importantes parceiros.

AEROMOT realiza Treinamento de Auditor Interno em Porto Alegre

2023
Treinamento de Auditor Interno
AEROMOT

Entre os dias 10 a 14 de julho, foi realizado o treinamento de Auditor Interno da Qualidade no Pavilhão, em POA. O objetivo deste treinamento foi capacitar os profissionais a desempenharem o papel de auditores internos, garantindo a conformidade com os requisitos regulatórios e promovendo a excelência em nossas operações.

Participantes:

Bianca Schroeder – DHO.
Jenifer Rosa – Qualidade.
Luiz Marcarini – SRM.
Murilo Wendt – Qualidade.
Robson Porto – TI Infraestrutura.

O treinamento de Auditor Interno da Qualidade foi concluído com sucesso, fornecendo aos participantes as habilidades e conhecimentos necessários para desempenhar suas funções como auditores internos na AEROMOT. Espera-se que esse treinamento contribua para o fortalecimento da qualidade e da conformidade em todas as áreas da organização. A AEROMOT agradece a participação ativa e o comprometimento de todos os envolvidos neste treinamento. O investimento em treinamentos e capacitações será contínuo para garantir a excelência nas operações e o cumprimento dos mais altos padrões.

Mais um Ser Líder é realizado com sucesso!

No dia 14 de julho foi realizado o tradicional evento "SER LÍDER", reunindo todos os profissionais que ocupam essa importante posição. Profissionais de Belo Horizonte se deslocaram para Porto Alegre para promover uma maior integração entre todos os líderes. Durante o evento, foi dada a continuidade nas temáticas previamente abordadas pela experiente profissional Jane Kruger. Ela trouxe diversos temas relevantes, como "Modelos de Líderes na História", "Os Princípios da Inteligência Emocional" e "Os Cinco Pilares para Saúde Mental, Bem-estar e Auto Realização".

A iniciativa proporcionou uma oportunidade valiosa para a troca de conhecimentos e experiências, fortalecendo ainda mais o compromisso da AEROMOT com o desenvolvimento e sucesso da organização. Esses

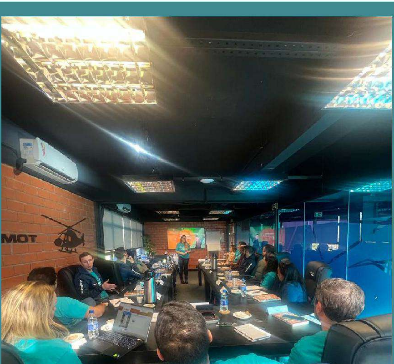

momentos de aprendizado e interação são fundamentais para o aprimoramento dos líderes, contribuindo para uma gestão mais eficiente e alinhada com os valores e objetivos da empresa. A AEROMOT está confiante de que os insights compartilhados durante o evento impulsionarão ainda mais o crescimento e a prosperidade da equipe.

DHO promove festa junina no pavilhão, em Porto Alegre

No dia 14 de julho foi realizada a nossa Festa Julina em Porto Alegre. Essa iniciativa partiu dos próprios profissionais AEROMOT, que se uniram para organizar essa confraternização e comemorar o São João juntos. Cada um trouxe um prato típico e/ou contribuiu para a compra dos itens, tornando a festa ainda mais especial e cheia de sabores tradicionais. O clima descontraído e festivo proporcionou momentos de alegria e integração entre todos os participantes, fortalecendo os laços da equipe. A AEROMOT agradece o empenho e dedicação de cada um, tornando uma bela Festa Julina!

Gerência de Produção da AEROMOT implanta melhorias no Hangar

A gerência de produção da AEROMOT implantou no Hangar/POA um quadro de gestão visual para monitorar as manutenções de aeronaves em Porto Alegre. Esse sistema oferece uma visão clara do progresso das manutenções de aeronaves no hangar e seu status de acordo com os prazos de entrega. As manutenções foram divididas em blocos para um acompanhamento transparente das tarefas pendentes em cada etapa, permitindo identificar pontos de atenção que possam afetar os prazos contratados. Utilizando cores, o quadro sinaliza com “verde” a conformidade com os prazos, "amarelo" para atenção e possíveis atrasos, e "vermelho" para indicar atrasos. Reuniões diárias ocorrem em frente ao painel para atualizações de todas as aeronaves, garantindo uma gestão eficaz da produção. Essa iniciativa não apenas otimiza os processos, mas também assegura a satisfação do cliente, reduz custos operacionais e impulsiona a eficiência geral. Além da melhoria citada, também foram implementados os seguintes processos:

- Reuniões de briefing todos os dias pela manhã;
- Treinamento prático em documentação técnica para mecânicos.

Todas as ações são realizadas com o objetivo de melhorar a gestão do processo produtivo e proporcionar a melhoria contínua.

DHO realiza entrega dos prêmios do Mês do Desafio!

No dia 14 de julho ocorreu a tão aguardada cerimônia de premiação para os vencedores do desafio do mês. Com grande satisfação, a AEROMOT parabeniza os brilhantes profissionais Cristine Oliveira (1° lugar), Edson Elesbão (2° lugar) e Letícia Nunes (3° lugar). Infelizmente, a profissional Cintia Jacques (4° lugar) não pôde estar presente na foto, mas também merece o reconhecimento e aplausos.

GASO promove Caminhada contra F.O.D no Hangar em Porto Alegre

No dia 18 de julho foi realizada a "Caminhada contra F.O.D." no hangar de Porto Alegre. Esta iniciativa consiste em uma caminhada pelas áreas operacionais em busca de qualquer objeto estranho à operação, como itens perdidos por profissionais e clientes ou derrubados durante o serviço e trânsito de aeronaves, veículos e equipamentos na área de movimento. Estas atividades têm como objetivo prevenir danos materiais e acidentes que possam ser causados por esses objetos. Foram coletados 2,5 kg de F.O.D.. A ação foi proposta pelo GASO, teve apoio da CIPA e da Segurança do Trabalho. Os profissionais Geovani (Qualidade/GASO), Allam (Segurança do Trabalho/CIPA) e Cristiane Corrêa (Logística/CIPA) participaram da ação que contou com o apoio dos profissionais da manutenção e setores correlatos. O GASO agradece o comprometimento dos envolvidos e ressalta que a principal forma de prevenção é a verificação diária por todos profissionais na área operacional. Caso encontre, colete o objeto, deposite-o nos recipientes de F.O.D. e reporte para o GASO.

AEROMOT comemora 56 anos!

No dia 21 de julho foi celebrado com entusiasmo os 56 anos da AEROMOT em ambas as bases. O evento foi brilhantemente organizado pela Comissão de Eventos, que se empenhou para torná-lo inesquecível. Os participantes da festa puderam ouvir o discurso de Guilherme Cunha sobre o momento atual e futuro da empresa, além de desfrutar de música ao vivo, que trouxe ainda mais animação ao ambiente. O ponto alto da celebração foi o tradicional brinde, simbolizando a gratidão e a alegria por mais um ano de conquistas e crescimento da empresa. Esse evento possui grande importância para a AEROMOT, pois reflete todo o empenho e dedicação dos profissionais, bem como o progresso alcançado nos últimos anos. Além de celebrar as realizações, a festa proporcionou momentos de confraternização entre os profissionais, fortalecendo os laços da nossa equipe. Esses momentos de integração são essenciais para cultivar um ambiente de trabalho harmonioso e colaborativo. A AEROMOT agradece a todos que contribuíram para o sucesso desse evento, e segue com entusiasmo rumo a novas conquistas e crescimento contínuo. Parabéns a cada membro da equipe, pois é o esforço coletivo que permite alcançar voos cada vez mais altos. Que venham muitos mais anos de prosperidade e sucesso para a AEROMOT!

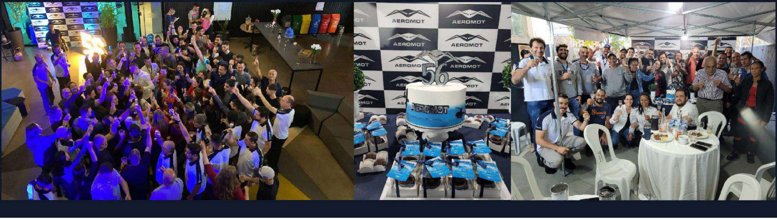

Café com Segurança debate importantes temas para a AEROMOT

MINUTO CIPA!

No dia 28 de julho ocorreu o clássico encontro Café Com Segurança, um evento organizado pelo GASO (Grupo de Ação da Segurança Operacional), com objetivo de debater com os profissionais da AEROMOT um tema de sensibilidade à segurança operacional, acompanhado de um café da manhã. Neste evento, além do tradicional café da manhã, foram relembrados os temas "Dirty Dozen: Os dozes vilões", condições que influenciam as pessoas a cometerem erros e podem ser percursores de incidentes ou acidentes aéreos. Outro assunto relembrado foi a conscientização de F.O.D, objetos encontrados nas aéreas operacionais, fora de controle e potencialmente capazes de provocar danos às aeronaves ou aos componentes destas. Por fim, foi apresentado em inédito o assunto - Retrabalho, que trata do IR (Indice de Retrabalho), sua identificação e potencial influencia na segurança operacional. O Café com Segurança ocorre em frequência regular e em todas as bases da empresa, na mesma data e sempre no período da manhã. O evento faz parte das ações de iniciativa do GASO para conscientização e engajamento de todas as áreas quanto às boas práticas em favor da segurança operacional, assumindo um papel importantíssimo dentro da empresa e na sociedade.

DHO realiza entrega de presentes por tempo de casa

No mês de julho, o DHO realizou a entrega dos presentes por tempo de casa aos profissionais Marcelo Comassetto, Leandro Goulart, Giovanni Killian e José Antônio Rosa. A AEROMOT parabeniza a todos pela conquista e agradece imensamente a dedicação de cada profissional pelos anos na empresa!

AEROMOT participa da Labace 2023

FBR
Vowe
AeroCITI
AEROMOT
Diamond AIRCRAFT

AEROMOT
Diamond
FBR
Vowe

Durante os dias 08, 09 e 10 de agosto, ocorreu a edição de 2023 da Labace, a maior feira de aviação de negócios na América Latina. A AEROMOT marcou presença no evento com um impressionante estande, apresentando as notáveis aeronaves Diamond DA42, DA62 e DA40. Ao longo desses três dias, uma série de novidades, pré-lançamentos, entrega de aeronave ao novo proprietário e realizações significativas foram alcançadas, proporcionando ao público, que honrou a AEROMOT com sua visita ao estande, a oportunidade de vivenciar a extraordinária experiência que a Labace proporciona. A AEROMOT expressa, aqui, todo o seu orgulho e gratidão ao empenho e dedicação de cada profissional que permitiu a realização deste incrível evento. A empresa recebeu mais de 1240 pessoas em seu estande e concretizou o início de um grande marco, que foi o pré-lançamento da Vowe Air Mobility. O sucesso da Labace só foi possível graças ao empenho e união de todos. Que venha a Labace 2024!

FBR
Vowe
AeroCITI
AEROMOT
Diamond AIRCRAFT
CIRRUS

AEROMOT
Diamond
FBR
Vowe
AeroCITI

Pré-lançamento da Vowe Air Mobility, o novo sistema de mobilidade aérea integrado ao fabricante

Em sintonia com as tendências tecnológicas, a AEROMOT realizou o pré-lançamento da VOWE Air Mobility em 8 de agosto de 2023, durante o prestigiado evento LABACE, a maior feira de aviação executiva da América Latina. A ocasião foi marcada por um público entusiasmado, celebrando um novo capítulo na aviação brasileira: um programa inovador vinculado ao fabricante e que apresenta uma frota exclusiva de aeronaves Diamond DA62. A VOWE é uma empresa pioneira com a missão de revolucionar a mobilidade aérea no Brasil, tornando a aviação privada mais acessível por meio de inovadores modelos de uso de aeronaves por assinatura. A Vowe irá oferecer planos personalizados e acessíveis, com mais de 100 aeronaves disponíveis em mais de 50 bases em todo o Brasil. No decorrer do evento, o Presidente da AEROMOT, Guilherme Cunha, ressaltou a influência significativa da VOWE na mobilidade aérea, enfatizando a maneira pela qual a tecnologia está remodelando completamente o panorama da aviação no país. Ele salientou que a adoção das aeronaves Diamond DA62 introduz um novo paradigma para a experiência de voo. Guilherme também compartilhou valiosos insights sobre o funcionamento da VOWE e a firme dedicação em ampliar o uso de aeronaves privadas em todo território nacional.

vowe
AIR MOBILITY

Por que nasceu a VOWE?

A crescente demanda por voos executivos, aliada às mudanças nos padrões de consumo, como economia compartilhada e sustentabilidade, motivou a criação de um novo modelo de mobilidade aérea privada. Além disso, as aeronaves disponíveis no mercado tinham custos operacionais elevados e tecnologia desatualizada, o que impossibilitava um acesso mais amplo. Nesse contexto, a VOWE se destaca ao adotar uma frota moderna de aviões Diamond DA62, inaugurando um conceito novo de aviação privada acessível, moderna e sustentável. Unimos tecnologia, eficiência e segurança para oferecer uma solução inovadora que atende às demandas do mercado e às necessidades dos nossos clientes.

O FUTURO DA AVIAÇÃO AO SEU ALCANCE!
vowe
AEROMOT
Diamond
ESTÁ NASCENDO O NOV

Vowe Air Mobility é apresentada em evento para empresários e autoridades na Serra do Rio Grande do Sul

Após o Pré-Lançamento da Vowe Air Mobility na Labace (maior evento de aviação de negócios da América Latina), a AEROMOT apresentou o novo programa de mobilidade aérea em um coquetel exclusivo no Aeroporto de Canela/RS, no dia 15 de agosto, para empresários e autoridades da região. O evento também proporcionou aos convidados a demonstração da aeronave Diamond DA62 que será produzida no Rio Grande do Sul aos convidados, e contou com a presença de empresários e autoridades, como o secretário de Desenvolvimento Econômico do Rio Grande do Sul, Ernani Polo, do advogado Jerônimo Goergen, prefeito e vice-prefeito de Gramado, Nestor Tissot e Luia Barbacovi e do presidente da CVC, Guilherme Paulus.

AEROMOT entrega segundo Grand Caravan ao CBMMG

No mês de agosto, a AEROMOT celebrou mais uma entrega de grande significado! O Corpo de Bombeiros Militar de Minas Gerais recebeu com entusiasmo a sua segunda aeronave Grand Caravan, fornecida pela AEROMOT. Fabricada pela empresa americana Textron, esta aeronave é uma asa fixa monomotor, equipada com um robusto motor turbo hélice PT6A-114A, que ostenta uma potência notável de 867 HP. Sua versatilidade é notável, com a capacidade de ser configurada para transporte médico emergencial, permitindo o atendimento a vítimas adultas, pediátricas ou neonatais em estado grave. Ademais, está pronta para ser empregada em missões como transporte inter-hospitalar e de órgãos vitais. A aeronave Grand Caravan também oferece configuração para transporte de passageiros, comportando até 14 pessoas, bem como o transporte de carga. Esta conquista é a segunda de seu tipo fornecida ao CBMMG. A primeira, entregue em agosto de 2021, tem sido um ativo fundamental nas operações de Suporte Avançado de Vida (SAV) e no transporte rápido de órgãos e tecidos vitais. A chegada da segunda aeronave Grand Caravan ao CBMMG reforça ainda mais a frota aérea da instituição, solidificando seu compromisso em preservar a segurança da população mineira e brasileira como um todo. A AEROMOT parabeniza o Corpo de Bombeiros Militar de Minas Gerais e o Estado de Minas Gerais por esta nova e notável conquista. Estamos orgulhosos de fazer parte dessa missão essencial em prol da segurança e bem-estar da sociedade.

Resumo dos Conexões AEROMOT de Junho, Julho e Agosto

Junho – Código de Ética na prática | Bianca Schoerder | DHO
Em junho foi apresentado na prática o Código de Ética, sendo abordadas várias situações de exemplo e conduzidas análises para garantir que todos estejam bem informados sobre o que é permitido ou não dentro da AEROMOT. O propósito dessa abordagem é promover um maior entendimento no cotidiano da empresa, assegurando que todos estejam alinhados com a cultura da AEROMOT.

Julho - Overview Vowe, AeroCITI e Fabrica provisória Diamond | Guilherme Cunha e Cristiane Cunha | Diretoria
Em julho foi apresentado o progresso dos projetos de expansão da AEROMOT, incluindo os próximos passos referentes a fábrica da Diamond. Durante esse momento, a presidência esclareceu algumas dúvidas de profissionais e foi assegurado que todos estejam alinhados com as estratégias da empresa.

Agosto - Métricas que importam e Feedbacks impulsionam a melhoria contínua | Cinta Jacques | Central de Relacionamento
Em agosto foi promovida uma apresentação de conscientização sobre as métricas usadas pela Central de Relacionamento, que desempenham um papel crucial no suporte aos indicadores de Qualidade da empresa. Durante a apresentação, Felipe Sarava reforçou a importância do comprometimento com os indicadores de forma geral.

AEROMOT promove Palestra de Sensibilização

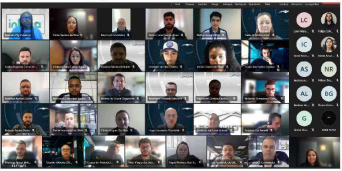

Foi realizada, em agosto, a palestra de sensibilização com o tema "Capacitismo e a Inclusão das Pessoas com Deficiência", ministrada por Marcelo Zig, da empresa Inklua, que teve o intuito de promover ainda mais a pluralidade com a temática de diversidade e inclusão.

Ser Líder conclui importantes temáticas do ano

Agosto foi um mês especial para o Ser Líder! Foram concluídas as temáticas discutidas durante os eventos anteriores e realizadas apresentações presenciais em Porto Alegre e Belo Horizonte, contando com a participação da profissional Jane Kruger.

Segunda edição do Café com a Presidência foi um sucesso!

No dia 16 de agosto aconteceu a segunda edição do "Café com a Presidência". O encontro busca promover a integração dos novos profissionais que já passaram pelo processo de onboarding (90 dias), proporcionando-lhes a oportunidade de interagir diretamente com a Presidência. O evento ocorreu no Pavilhão.

DHO promove palestra de Alimentação Saudável

No dia 17 de agosto, atendendo às solicitações feitas na pesquisa de clima do ano anterior, o DHO promoveu uma palestra online sobre alimentação saudável. O objetivo foi orientar sobre escolhas mais saudáveis para a montagem de marmitas e as opções disponíveis nos restaurantes. A palestra foi conduzida pela Nutricionista Susan Gabriela Nunes, em parceria com a Clínica La Salle Saúde.

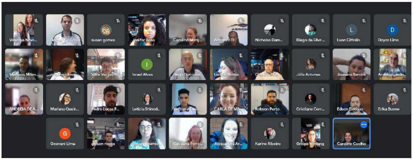

Encontro de Engenharia de Prevenção e Combate a Incêndio | CREA-RS

No dia 22 de agosto, a AEROMOT, representada por Carlos Augusto Ferraz, Allam Santos e Murilo Wendt, participou do 1º Encontro de Engenharia de Prevenção e Combate a Incêndios, a convite da ARES/RS (Associação Sul-Rio-Grandense de Engenharia de Segurança) e CREA/RS (Conselho Regional de Engenharia e Agronomia do Rio Grande do Sul). O evento teve o intuito de capacitar os profissionais em temáticas como Sinalizações de Emergência, Planos de Emergência dos Locais e Gestão de Riscos (ISO 31000), abordagens de extrema importância para o planejamento e planos de implantação do AeroCITI.

AEROMOT entrega novo AW119 Koala ao Estado do Rio Grande do Norte

02
PS-GOD
SEGURANÇA

No dia 24 de agosto foi realizada a entrega de mais um helicóptero multimissão AW119 Koala, da Leonardo Helicopters, fornecido pela Aeromot. A aeronave foi entregue ao Sistema de Segurança Pública do Estado do Rio Grande do Norte, em solenidade com a presença da Governadora do Estado do RN, Fátima Bezerra, e demais autoridades. O helicóptero multimissão será utilizado em missões de salvamento, buscas e patrulhamento do CIOPAER (Centro Integrado de Operações Aéreas) do Rio Grande do Norte. A Aeromot sente-se honrada em contribuir mais uma vez com a sociedade brasileira através do fornecimento de mais uma aeronave que atuará na defesa e segurança pública. A aeronave opera sob regras de vôo visual (VFR -Visual Flight Rules) diurnos, noturnos e conforme condições VMC (Visual Meteorological Condition). Além disso, é configurada com sistema de imageamento aéreo, gancho de carga, heli-balde para combate a incêndio com capacidade de 910L, farol de busca de alta potência, guincho para resgate de vítimas e sistema de rádio tático TDFM criptografado na frequência da segurança pública.

AEROMOT recebe visita do Ministério da Defesa

No dia 25 de agosto a AEROMOT recebeu a visita da comitiva do DEPROD, do Ministério da Defesa, para avaliação técnica do produto estratégico de defesa da empresa, nas duas bases de Porto Alegre/RS. A AEROMOT agradece aos representantes pela visita e pela oportunidade de apresentar mais sobre os projetos e o futuro da empresa.

CENTRAL DE EXPERIÊNCIA DO CLIENTE

informa

No mês de junho a AEROMOT alcançou a seguinte pontuação:

★★★★★

4,67

Julho:

★★★★★

4,78

Agosto:

★★★★★

4,75

Entre em contato com a Central:

Parabenizamos a toda equipe AEROMOT! 👏👏

#somosaeromot

Conselho Administrativo AEROMOT

Conheça Christian Petroll, integrante do nosso Conselho Consultivo de Administração.

Christian Petroll

Administrador e investidor, possui 25 anos de experiência em gestão de empresas familiares. Formado como conselheiro pelo IBGC e dedicado a governança corporativa, tem como foco a estratégia e gestão de crise. Atualmente está conselheiro independente das empresas Unidasul, AEROMOT e Agropel. Atua ainda como gestor dos empreendimentos familiares.

Admitidos

Nos meses de junho, julho e agosto a AEROMOT integrou os seguintes profissionais:

Porto Alegre

André Zanchi da Costa | Gerente de Produção - Pista/Hangar
Anselmo da Costa Jadoski | Consultor de Garantias - Engenharia
Henrique Costa Guimaraes | Aprendiz - Logística
Juliane Silva dos Santos | Assistente administrativo - Administrativo
Leticia Angela Shinoda Sotelo | Analista administrativo - Controladoria
Marcelo de Oliveira Abel | Auxiliar de Mecânico de Manutenção Aeronáutica - Pista/Hangar
Mayko Diehl Boeira | Auxiliar de Mecânico de Manutenção Aeronáutica - Pista/Hangar
Renatta Alf de Azambuja | Analista de Marketing - Marketing
Ricardo Ekman Ayub | Mecânico de Manutenção Aeronáutica - Motores
Thayna Gonzaga das Chagas | Aprendiz - Logística
Timoteo Ignácio | Auxiliar de Manutenção Predial - Manutenção Predial

Belo Horizonte

Carlos Magno Cardoso | Auxiliar de Mecânico de Manutenção Aeronáutica - Pista/Hangar
Gabriel Lucas Marques de Jesus | Mecânico de Manutenção Aeronáutica - Pista/Hangar
Guilherme de Pádua Alves | Piloto Comercial - Comercial Diamond
João Victor Alves Fidellis | Auxiliar Mecânico de Manutenção Aeronáutica - Pista/Hangar
José Américo Leão | Gerente de Produção - Pista/Hangar

Fora de Base

Anderson Gonçalves Jordão | Auxiliar de Mecânico de Manutenção Aeronáutica Asa rotativa - Pista/Hangar
Juares Viegas Ferreira Junior | Mecânico de Manutenção Aeronáutica Asa Rotativa - Pista/Hangar (PE)
Marcelo Dutra de Oliveira | Mecânico de Manutenção Aeronáutica - Pista/Hangar