www.aeromot.com.br aeromot.oficial

AEROMOT NEWS

Pocket edição 05/23

AEROMOT reúne-se com Vice-Presidente da República

AEROMOT participa da Agrishow

Uma das maiores feiras agrícolas no mundo, a Agrishow foi realizada entre os dias 01 a 05/05 e contou com a participação da AEROMOT. Com um stand moderno e tecnológico, a empresa foi representada por Sâmara Duarte e André Magni, equipe comercial Diamond, que aproveitaram a ocasião para falar mais das aeronaves Diamond aos visitantes da feira. A Agrishow reúne soluções para todos os tipos de culturas e tamanhos de propriedades, além de ser reconhecida como o palco dos lançamentos das principais tendências e inovações para o agronegócio.

AEROMOT
AEROMOT

Ser Líder

Com a palavra

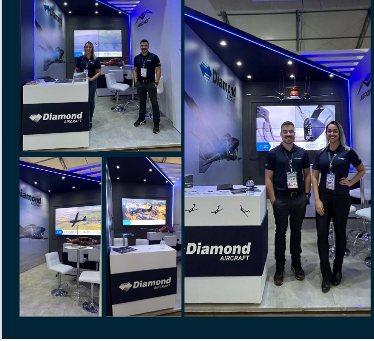

Palestra Financeira - 2ª Edição

No dia 11/05, ocorreu a continuação da palestra sobre saúde financeira pessoal, ministrada pela profissional Karen Lopes.

Integração dos Aprendizes

No dia 17/05, aconteceu a integração da primeira turma de aprendizes para as áreas de SRM e DHO, que são os aprendizes Júlia Antunes, Daniela Oliveira e Lorenzo Braga.

Treinamento de SC's

Em 17/05, foi promovido um treinamento sobre a abertura de SC's, ministrado pelos profissionais Jaqueline Maria Cizmovski e Nilton Drunn Rodolfo, com a participação dos pontos focais de cada área envolvida, buscando solucionar dúvidas e dando esclarecimentos sobre o processo.

Recomendação de leitura

Tom Connellan
Nos Bastidores da Disney

Como mencionado no Conexão do mês de Maio, a AEROMOT está criando a Cultura do Cliente, que terá atenção voltada para as percepções deles. Para ajudar os profissionais AEROMOT a terem mais conhecimento sobre a cultura voltada ao cliente, a Central de Experiência do Cliente gostaria de indicar a leitura do livro “Nos

A liderança desempenha um papel fundamental no sucesso de qualquer grupo ou organização. A teoria da psicologia positiva oferece uma perspectiva única sobre a liderança, enfatizando o desenvolvimento das forças e virtudes individuais e promovendo um ambiente de trabalho positivo e saudável. Nessa abordagem, a liderança não se limita apenas a autoridade e controle, mas envolve inspirar e capacitar os outros a alcançarem seu pleno potencial.

Um líder que adota os princípios da psicologia positiva busca promover o bem-estar e o desenvolvimento dos membros da equipe, ao invés de focar apenas em corrigir fraquezas e problemas. Ele reconhece e valoriza as forças individuais de cada membro e busca criar oportunidades para que eles evoluam cada vez mais em suas forças. Além disso, um líder influenciado pela psicologia positiva cria um ambiente de trabalho que promove relacionamentos positivos e uma cultura de apoio mútuo. Ele estimula a colaboração, a comunicação aberta e a confiança entre os membros da equipe. Ao fazer isso, o líder fortalece os vínculos sociais e cria um senso de pertencimento e conexão, o que resulta em um clima de trabalho mais saudável e produtivo.

Outro aspecto importante da liderança positiva é o foco no crescimento e no desenvolvimento pessoal. Um líder nessa perspectiva incentiva a aprendizagem contínua e oferece suporte para que os membros da equipe alcancem seus objetivos e superem desafios. Ele encoraja a autodeterminação e a autonomia, permitindo que os indivíduos se sintam capacitados e motivados a assumir responsabilidade por seu próprio desenvolvimento e evolução de carreira.

Reconheceu algumas destas diretrizes? É o que esperamos comunicar a todos a partir de nossos valores e é o perfil de liderança que nos empenhamos para desenvolver em nossos líderes atualmente. Nossa cultura é focada em bem estar e produtividade e para isto, termos a cultura da psicologia positiva em nosso dia a dia é muito importante! Convido todos, lideres ou não, a olharem nossos pontos de melhoria em processos, nas pessoas e nas demais questões que envolvem a empresa de forma positiva, utilizando nossos pontos fortes para juntos voarmos mais longe. Como profissional de RH e desenvolvimento humano fico honrada em ter estas premissas como base em nosso trabalho no DHO e por podermos compartilhar estas diretrizes com todos vocês!

Bastidores da Disney" de Tom Connellan. Este livro é de fácil leitura e relata os princípios e cultura da Disney World, entre outros aprendizados que pode-se adquirir, tanto para a vida profissional quando para a vida pessoal. Interessando em ler este livro? A Central de Experiência do Cliente possui uma cópia em PDF, solicite através do email relacionamento@aeromot.com.br. Tenha uma boa leitura!

Com carinho,

Bianca Schroeder
Consultora Interna de RH - POA

AeroCITI em ação

AN INNOVATION AND TECHNOLOGY CENTER

Guilherme Cunha se reúne com Vice-Presidente da República para debater o AeroCiti

No dia 09/05, Guilherme Cunha, Presidente da AEROMOT, acompanhado de Danielle Adornato, Presidente FBR, e Kevin Sheng, CEO da Diamond Canadá, reuniram-se no Palácio do Planalto, em Brasília, com o Vice-Presidente Geraldo Alckmin, Edegar Pretto e demais autoridades para falar sobre o AeroCiti e a fabricação das aeronaves Diamond DA62 no Brasil. Na ocasião, Guilherme entregou uma escultura da AEROMOT para o Vice-Presidente.

AEROMOT realiza importantes reuniões sobre o AeroCITI

Durante o mês de maio o Presidente da AEROMOT, Guilherme Cunha, reuniu-se com importantes autoridades do Governo Federal para tratar sobre o Plano de Desenvolvimento do AeroCiti. Participaram das reuniões autoridades, deputados, ministros e o Vice-Presidente da República, além de Kevin Sheng, CEO da Diamond Canadá, e representantes da Metroplan.

Danielle Adornato, Ministro-Chefe da Secretaria de Comunicação Social Paulo Pimenta, Guilherme Cunha e Kevin Sheng, CEO da Diamond Aircraft no Palácio do Planalto.

Kevin Sheng, Danielle Adornato e Guilherme Cunha no Palácio do Planalto.

Guilherme Cunha, Presidente da Assembléia Legislativa do RS Vilmar Zanchin e Deputado Estadual Dr. Thiago Duarte.

AEROMO
COM Nº 67 ANAC

Coronel Pitrosky, Carlos Ferraz, Cristiane Cunha e Guilherme Cunha com representantes e autoridades da Metroplan na AEROMOT.

Protocolo do processo PBZPA e PZPANA

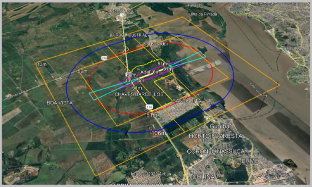

No dia 12/05 foi protocolado no DECEA os estudos de viabilidade da pista do AeroCITI. Tratam-se dos processos PBZPA – Plano Básico de Zona de Proteção de Aeródromo – e PZPANA ¬Plano de Zona de Proteção de Auxílio à Navegação Aérea. O resultado destes estudos mostraram que a Pista do AeroCITI não interfere nas zonas de proteção dos aeródromos do entorno e nem no tráfego aéreo da região.

Protocolo do processo de licença ambiental do AeroCITI

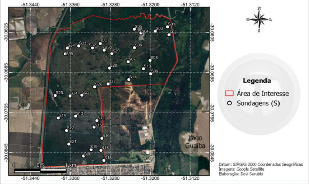

No dia 17/05 foram protocolados os relatórios referente à primeira etapa de licenciamento ambiental do AeroCITI. Nesta etapa, chamada de Licença Prévia, foram desenvolvidos os estudos técnicos ambientais da área e compreendeu os laudos de:

- Estudo Geológico;
- Estudo Geotécnico;
- Estudo Hidrogeológico;
- Estudo Paleontológico;
- Estudo de Vegetação;
- Estudo de Ruído.

A coleta de dados iniciou em Janeiro deste ano e reuniu uma equipe multidisciplinar. A AEROMOT parabeniza os trabalhos desenvolvidos pela ABG Engenharia e Meio Ambiente e pela Andrea Pampanelli, da Green Factory, nesta etapa.

Participação na Feira EXPOMAFE

Nos dias 11 e 12/05 Carlos Ferraz e Felipe Bettanzos estiveram em São Paulo na EXPOMAFE – Exposição de Máquinas e Ferramenta, para acompanhar os lançamentos e tendências na área de máquinas e equipamentos para o setor metal mecânico. A feira contou com a participação dos principais fornecedores do mercado e já baliza muitas ideias para a futura fábrica em Guaíba.

Acompanhamento do projeto na FKVG Arquitetura

No dia 19/05 Carlos Ferraz esteve na FKVG Arquitetos para reunião de acompanhamento do desenvolvimento do projeto da fábrica de Guaíba. Na ocasião foram discutidas as necessidades de detalhamento e dimensionamento internos, disposição de setores, áreas de convívio e fluxos de pessoal.

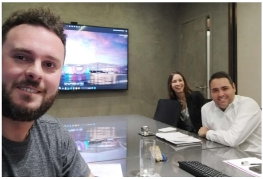

EMPREENDEDORISMO
INOVAÇÃO
TECNOLOGIA
EMPREENDEDORISMO

Apresentação do governo em Guaíba

No dia 29/05 Carlos Ferraz e Jaqueline Cizmovski estiveram na Secretaria de Desenvolvimento de Guaíba e participaram da apresentação feita pelo Governo do Estado do RS sobre incentivos relacionados ao FUNDOPEN. Este instrumento de incentivo fiscal terá papel importante no desenvolvimento da fábrica, através do ICMS incremental que a AEROMOT trará para a região.

Apresentação do Diamond DA62 para Receita Federal

A Receita Federal solicitou à AEROMOT a demonstração em voo do Diamond DA62. A demonstração aconteceu em Brasilia, no dia 26/05, às autoridades e pilotos da Receita Federal. O objetivo da solicitação e da apresentação é o estudo de aquisição da aeronave para atendimento do plano de criação de uma unidade de aviação de asa fixa da Receita.

AEROMOT participa de reunião com Leonardo e Diamond

Guilherme Cunha, Presidente AEROMOT, e Danielle Adornato, Presidente FBR, participaram de reunião entre Leonardo Helicopters e Diamond Aircraft, que tratou de acordos entre as empresas. As empresas foram representadas por Francesco Moliterni, CEO da Leonardo Brasil, e Kevin Sheng, CEO da Diamond Aircraft Canadá. A reunião aconteceu em Brasília/DF, no escritório da Leonardo no Brasil.

AEROMOT lança parceria com AirTraining e VisionAir

A AEROMOT, a Airtraining e a Visionair Aviation anunciam uma parceria estratégica focada em treinamento para pilotos e vendas de aeronaves Diamond Aircraft. A Airtraining é um centro de treinamento de aviação civil reconhecida pelo alto padrão dos treinamentos e a Visionair Aviation é o braço de vendas de aeronaves da Airtraining. "*A parceria com a Airtraining e a Visionair Aviation visa elevar ainda mais a qualidade dos treinamentos de novos pilotos Diamond e ampliar a rede de atendimento no país.*", disse Guilherme Cunha, CEO da AEROMOT. "*Esta parceria estratégica com a AEROMOT representa um importante marco no crescimento da Airtraining*", disse José Eduardo de Faria, fundador e CEO da Airtraining e da Visionair Aviation. "*Em meus 40 anos de vivência na aviação, poucas vezes vislumbrei oportunidades tão promissoras como esta.*", disse David Barioni, sócio e diretor da Airtraining e Visionair.

VisionAir
AIRTraining
Diamond
AEROMOT

Treinamento de "Excelência no Atendimento"

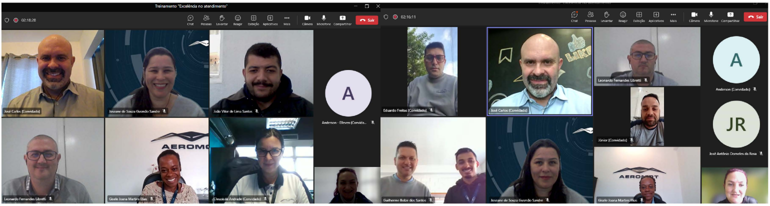
Treinamento "Excelência no atendimento"
02:18:28
Chat
Pessoas
Levantar
Reagir
Exibição
Aplicativos
Mais
Câmera
Microfone
Compartilhar
Sair
José Carlos (Convidado)
Joseane de Souza Gusmão Sandre
João Vitor de Lima Santos
A
Anderson - Elleven (Convida...
Leonardo Fernandes Libretti
Gisele Joana Martins Elias
Cleuza de Andrade (Convidado)
02:16:11
Eduardo Freitas (Convidado)
José Carlos (Convidado)
Leonardo Fernandes Libretti
Anderson (Convidado)
Júnior (Convidado)
JR
José Antônio Dorneles da Rosa
Guilherme Bolze dos Santos
Joseane de Souza Gusmão Sandre
Gisele Joana Martins Elias

Durante o mês de maio foi realizado em quatro dias o treinamento de "Excelência no Atendimento", em que alguns profissionais tiveram a oportunidade de participar de forma online, com muito aprendizado e troca de experiência. Este treinamento foi proposto com base em relatos de clientes recebidos pela Central de Experiência do Cliente com o apoio do DHO e realizado pela empresa Elleven Treinamentos. Em breve a gravação será disponibilizada para os profissionais da AEROMOT, para que todos tenham a possibilidade de se desenvolverem.

Leia o que alguns colegas comentaram sobre o treinamento:

"Gostei muito. Eu perdi o primeiro dia. Mas assisti depois o que foi gravado. Achei muito proveitoso e o palestrante muito

experiente, deu muitos exemplos que ficou muito claro de acordo com a proposta do treinamento.” Joseane Sandre.
“Muito bom o treinamento de excelência no atendimento! Bem abordado o tema, que é de suma importância para nós, pois todos lidamos com clientes internos e externos no nosso dia a dia. Formidável o vídeo com o exemplo do pipoqueiro; nos ensinando que devemos apresentar um diferencial no atendimento, superando as expectativas do cliente.” Guilherme Bolze.

Entrega da 1ª remessa das novas jaquetas

Durante a semana do dia 15, foi feita a entrega das primeiras jaquetas, que serão utilizadas como padrão pela equipe técnica e administrativa em ambas as bases. O DHO recebeu relatos positivos dos profissionais em relação ao material utilizado e ao design. O DHO agradece o envolvimento do Marketing nesse processo de construção.

Maio foi o mês do Desafio!

No dia 15/05, iniciaram as atividades relacionadas ao Mês do Desafio, onde a presença nas aulas laborais contabilizou pontos em cada uma das bases. Também foi realizada a campanha do agasalho, onde a doação de roupas contabilizou pontos para concorrer a prêmios que serão divulgados em breve. Em Porto Alegre, foram incluídas atividades extras, como aulas de dança e caminhadas orientadas às quartas e sextas-feiras.

AEROMOT é destaque da Revista Veja

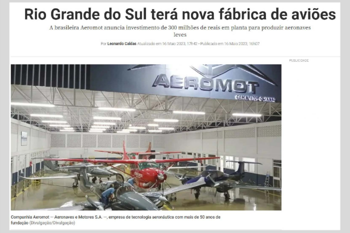

Rio Grande do Sul terá nova fábrica de aviões

A brasileira Aeromot anuncia investimento de 300 milhões de reais em planta para produzir aeronaves leves

Por **Leonardo Caldas** Atualizado em 16 Maio 2023, 17h42 - Publicado em 16 Maio 2023, 16h07

PUBLICIDADE

Companhia Aeromot — Aeronaves e Motores S.A. —, empresa de tecnologia aeronáutica com mais de 50 anos de fundação (Divulgação/Divulgação)

A AEROMOT foi pauta na revista Veja, no dia 16/05, referente a fábrica de aeronaves Diamond, que será instalada no AeroCITI. Leia a matéria completa em: *https://veja.abril.com.br/politica/rio-grande-do-sul-tera-nova-fabrica-de-avioes*

Sistema de Gestão Ambiental

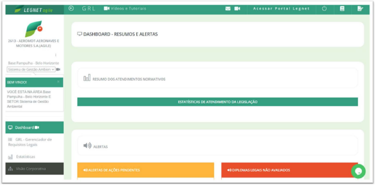
LEGNET agile
GRL
Vídeos e Tutoriais
Acessar Portal Legnet
2613 - AEROMOT-AERONAVES E MOTORES S.A.(AGILE)
Base Pampulha - Belo Horizonte
Sistema de Gestão Ambien
BEM VINDO!
VOCÊ ESTÁ NA ÁREA Base Pampulha - Belo Horizonte E SETOR Sistema de Gestão Ambiental
Dashboard
GRL - Gerenciador de Requisitos Legais
Estatísticas
Visão Corporativa
DASHBOARD - RESUMOS E ALERTAS
RESUMO DOS ATENDIMENTOS NORMATIVOS
ESTATÍSTICAS DE ATENDIMENTO DA LEGISLAÇÃO
ALERTAS
ALERTAS DE AÇÕES PENDENTES
DIPLOMAS LEGAIS NÃO AVALIADOS

Em um movimento significativo em direção à economia circular, o SGA AEROMOT está implementando o sistema de gestão da Legnet - Gestão de Conformidade para garantir o cumprimento dos requisitos legais pertinentes ao meio ambiente. A introdução deste sistema marca um momento crucial no compromisso global com práticas sustentáveis e destaca a crescente importância de abordar as preocupações ambientais.

AEROMOT reforça a presença do Diamond DA62 no agronegócio

Para demonstrar ainda mais os benefícios do uso do Diamond DA62 no agronegócio, a AEROMOT participou do Road Farm, evento que aconteceu em Minas Gerais, no dia 19/05. A empresa foi representada pela equipe comercial, Sâmara Duarte e André Magni, acompanhados de David Barioni.

AEROMOT patrocina 90 anos do ARGS

Nos dias 20 e 21 de maio foi comemorado o aniversário de 90 anos do Aeroclube do Rio Grande do Sul, evento que contou com o patrocínio e participação da AEROMOT. Com exibição do Diamond DA62, a ocasião contou com um grande público e muito entusiasmo. O evento teve, ainda, apresentações de voos acrobáticos, voos panorâmicos, paraquedismo, exposição de aeronaves, motos e carros históricos, apresentação da banda do V Comar e passagem dos Jatos F5 (Esquadrão Pampa). A AEROMOT agradece em ter participado deste momento tão marcante e parabeniza o Aeroclube por toda a sua história e tradição na aviação gaúcha e nacional!

PT-ITN
DA62
U.S.ARMY
PT-ORF

Guilherme Cunha
AEROMOT

AEROMOT participa de Almoço-debate promovido pela LIDE

A AEROMOT participou na segunda-feira, 22/05, de um almoço-debate promovido pela LIDE, em SP, no Palácio Tangará, que contou com a presença dos ministros, da Defesa, José Múcio e da Justiça e Segurança Publica, Flávio Dino.

No encontro, os ministros abordaram temas de grande interesse público, no âmbito da

ALMOÇO-DEBATE
LIDE
AEROMOT
LIDE

Defesa e da Justiça. A AEROMOT e a FBR Aviation marcaram presença no evento, com o Presidente Guilherme Cunha, a Vice Presidente Cristiane Cunha, a CEO FBR Danielle Adornato e Leonardo Andrade, Gerente de Desenvolvimento de Negócios.

Sobre a LIDE

Fundado no Brasil, em 2003, o LIDE - Grupo de Líderes Empresariais é uma organização que reúne executivos dos mais variados setores de atuação em busca de fortalecer a livre iniciativa do desenvolvimento econômico e social, assim como a defesa dos princípios éticos de governança nas esferas pública e privada. Presente em cinco continentes e com mais de duas dezenas de frentes de atuação, o grupo conta com unidades regionais e internacionais, com o propósito de potencializar a atuação do empresariado na construção de uma sociedade ética, desenvolvida e competitiva globalmente.

CAFÉ COM A PRESIDÊNCIA

é realizado em BH

No dia 25/05, ocorreu a primeira edição do "Café com a Presidência" com a presença de Cristiane Cunha e dos profissionais Pedro Lucas, Gisele Joana, Hermes Macedo, Maria Izabel e Luis Gustavo. O evento proporcionou a troca de experiências entre a presidência e os profissionais envolvidos!

DHO visita a base de Belo Horizonte

Durante a semana de 22/05 a 26/05, a profissional Caroline esteve no hangar de BH para realizar uma visita e acompanhar as ações relacionadas ao DHO. Realizamos a primeira edição do "Portas Abertas" do DHO nos dias 23 e 25, proporcionando uma oportunidade para tirar dúvidas e/ou somente para conversar. A equipe de BH recebeu a visita com entusiasmo, conforme relatado por Caroline Coelho.

AEROMOT participa da 12ª reunião do COMDEFESA

Promovido pela FIERGS, no dia 23/05, a 12ª edição do COMDEFESA abordou temas importantes para o setor da defesa e segurança no país, contando com a participação de autoridades, como o Comandante do Comando Militar do Sul, General-de-Exército Hertz Pires do Nascimento, o Vice-Coordenador do COMDEFESA FIERGS, além de CEO's de grandes empresas. A AEROMOT foi representada na ocasião por Cristíane Cunha e Carlos Augusto Ferraz.

Conexão AEROMOT de Maio

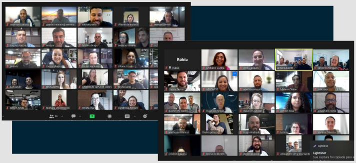

A edição de maio da Conexão AEROMOT contou com a temática trazida pela Central de Experiência do Cliente, apresentada por Cintia Jacques, abordando o tema "Projetar a Experiência e Capacitar o Atendimento".

Treinamento IFS em BH

As atividades de treinamento do IFS continuam! No dia 01/06 a equipe de BH recebeu o treinamento de como realizar todas as ações de DataStandard do novo sistema.

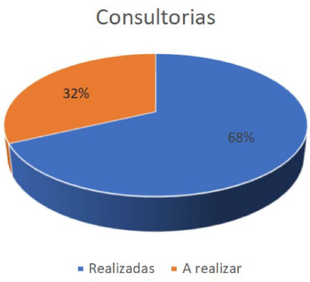

Sistema de Gestão da Qualidade realiza consultorias

A Qualidade realizou 26 consultorias das 38 previstas a serem realizadas no primeiro semestre de 2023, com todos os setores da empresa e está realizando acompanhamento contínuo para mapear os processos. Com a coleta das informações, iniciou os mapeamentos dos fluxos dos macroprocessos da empresa e a implementação do novo modelo documental de procedimento, o POP – Procedimento Operacional Padrão, que abordará os fluxos de uma forma mais dinâmica e visual. O novo modelo de documento abordará ainda os fatores humanos envolvidos, assim como a identificação de fluxo de valor ao cliente, ações preventivas e corretivas com o objetivo de obtermos uma efetiva realização dos processos.

CENTRAL DE EXPERIÊNCIA DO CLIENTE *informa*

No mês de abril a AEROMOT alcançou a seguinte pontuação:

★★★★★

4,83

Parabenizamos a toda equipe AEROMOT!

#somosaeromot

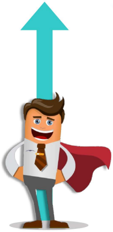

Entre em contato com a Central:

Conselho Administrativo AEROMOT

Conheça Isabel Braun, integrante do nosso Conselho Consultivo de Administração.

Isabel Braun

Graduada em Química (PUC/RS), possui MBA Executivo Internacional (UFRGSPPGA) e Mestrado em Design Estratégico (UNISINOS). Isabel é executiva, conselheira independente e atua em Comitês de risco e Compliance. Com foco em finanças, gente, cultura e TI é Mentora em Estratégia e Negociação. Atua como Conselheira Independente na Terrax Obras de Infraestrutura, AEROMOT e Cabanha Azul. Possui experiência, em estratégica e inovação, com forte atuação frente a projetos expressivos de Governança Corporativa, Compliance e Sustentabilidade Socioambiental, robotização de processos - RPA, implantação de software, Processos 4.0 RH, Logística, CSC, M&A, fusão e aquisição e incorporação. Isabel acredita que na permanente gestão de mudança, através de inovação aberta, investir em pessoas, processos e melhoria contínua, é a melhor forma de atingir excelência nos resultados e geração de valor a todos os stakeholders.

Admitidos

No mês de maio a AEROMOT integrou os seguintes profissionais:

Porto Alegre - Pavilhão

Erika Caroline Bueno de Farias - Financeiro

Luiz Fernando de Oliveira Marcarini - SRM

Maiara Pias dos Santos - Marketing

Paloma Pizzio Taborda - Contábil/Fiscal